TAKLIMAT
PROGRAM PEMBANGGUNAN DAN KESIHATAN
TERNAKAN
DAERAH KINTA
bersempena

LAWATAN RASMI
PENGARAH JABATAN PERKHIDMATAN HAIWAN
NEGERI PERAK
ke
PEJABAT JABATAN PERKHIDMATAN HAIWAN
DAERAH KINTA



ISI KANDUNGAN

- **TENTANG JABATAN**
 - **OBJEKTIF JABATAN**
 - **FUNGSI & PERANAN JABATAN**
 - **PIAGAM PELANGGAN**
 - **PERKHIDMATAN**
 - **CARTA ORGANISASI**
 - **PERJAWATAN**
 - **KEWANGAN**
- **PROFILE DAERAH KINTA**
- **STATUS PENGELUARAN TERNAKAN DAERAH KINTA**
- **KOMPONEN PROJEK 2007**
- **PELAKSANAAN PROJEK 2007**
- **PERANCANGAN PROJEK 2008**



OBJEKTIF

- Untuk memelihara dan meningkatkan status **KESIHATAN** ternakan,
- Menggalakan pengeluaran **MAKANAN** hasilan ternakan **SELAMAT, SUCI dan BERSIH** bagi kegunaan tempatan dan eksport,
- Menggalakkan penggunaan **SUMBER** secara **OPTIMA** bagi meningkatkan produktiviti dan pengeluaran bahan makanan yang mampan,
- Meneroka, membangun dan menggalakkan **TEKNOLOGI** yang sesuai serta menggalakan **NILAI TAMBAH** dalam industri penternakan dan
- Memastikan **KEBAJIKAN** haiwan sentiasa terpelihara dalam semua aspek pemeliharaan



FUNGSI DAN PERANAN

- Bertanggungjawab keatas Pembangunan Industri Ternakan
- Bertanggungjawab keatas Kawalan Penyakit Ternakan dan Zoonotik
- Bertanggungjawab keatas Kebajikan Haiwan Peliharaan dan Haiwan Kesayangan

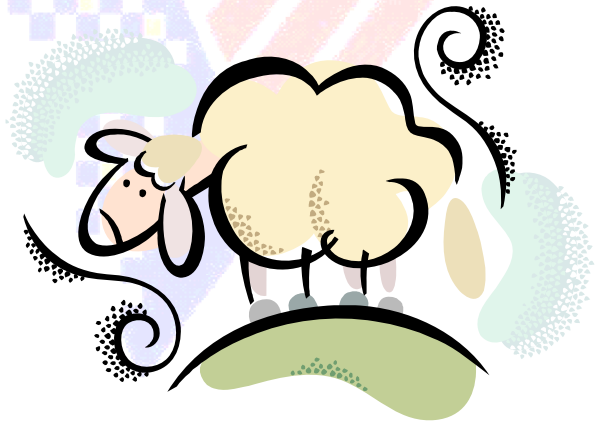

PIAGAM PELANGGAN

PIAGAM

- **PELANGGAN AKAN DILAYAN PADA KADAR SEGERA DAN SEBAIK MUNGKIN**
 - **PENGELUARAN PERMIT TERNAKAN**
 - **PENGELUARAN SIJIL KESIHATAN TERNAKAN**
 - **KHIDMAT NASIHAT DAN PERBINCANGAN**
- **KES-KES KESIHATAN HAIWAN DI KLINIK**
- **KES-KES KESIHATAN TERNAKAN DI LAPANGAN**
- **MAKLUMBALAS SURAT RASMI**
- **MAKLUMBALAS ADUAN AWAM**

MASA/ TEMPOH

15 MINIT

15 MINIT

TEMUJANJI (FLEKSIBEL)

15MINIT

**HARI YANG SAMA/
HARI BERIKUT**

7 HARI

14 HARI

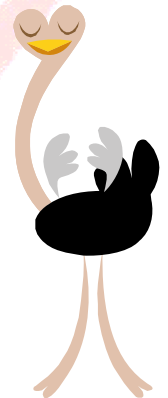

PERKHIDMATAN



CARTA ORGANISASI

PEN. PEGAWAI VETERINAR (G32)
(Azahar Bin Abdul Malek)

PENGELUARAN

PEM. VETERINAR (G17)
(Khusairi b Alimuiddin)

PEM. VETERINAR (G17)
(Halime b. laili)

Pusat Halwan Chemor

PEM. VETERINAR (G17)
(Khairi b. Zainal Abidin)

PENTADBIRAN

PEM. TADBIR (N17)
(Surinder Kaur)

PEM. AM PEJABAT (N1)
(Sulaiman b. Mu'min)

PEKERJA RENDAH AWAM (R1)
(Jamil b. Khairuddin)

PEKERJA RENDAH AWAM (R1)
(Zulkifli b Ahmad)

PEMANDU KENDERAAN (R3)
(Niza b. Saabon)

KESIHATAN

PEM. VETERINAR (G22)
(Kosong)

PEM. VETERINAR (G17)
(Aizan b. Yaacob)

PEMUSNAH MAKHLUK PEROSAK (R4)
(Ahmad Mahmud b. Omar Ali)

PERKHIDMATAN



PERJAWATAN

JAWATAN	GRED JAWATAN	BIL JAWATAN	JAWATAN DIISI
Penolong Pegawai Veterinar	G 32	1	1
Pembantu Veterinar	G 22	1	-
Pembantu Veterinar	G 17	4	3
Pembantu Tadbir (Perkeranian)	G 17	1	1
Pembantu Am Pejabat	N 1	1	1
Pemandu Kenderaan Bermotor	R 3	1	1
Penembak Anjing	R 4	1	1
Pekerja Rendah Awam	R 1	2	2

JABATAN PERKHIDMATAN HAIWAN DAERAH KINTA JALAN ISKANDAR 31900 KAMPAR

PERKHIDMATAN (Kewangan)



KOD	JAN	FEB	MAC	APR	MEI	JUN	JUL	OGOS	SEPT	OKT	NOV	DIS
71729	1301	795	752	484	998	548	882	741	724	1306	1018.00	2117.00
72104	1372	1320	2546	1400	1795	1522	2187	3284	2398	2181	1440	1748
72499			375									
73199		15				240	960	570		420		
73803	3800	1000	1000	900	2000		1900		3900	2900	2000	
JUMLAH	6473	3130	4673	2784	4793	2310	5929	4595	7022	6807	4458	3865
Jumlah Keseluruhan Hasil 2007 : 56,839.00												

PERKHIDMATAN (Daftar Pelanggan)



JAN	FEB	MAC	APR	MEI	JUN	JUL	OGO	SEPT	OKT	NOV	DIS	JUM
525	90	113	114	251	207	231	179	207	183	240	198	2538

PROFILE DAERAH



LOKASI PEJABAT HAIWAN DAERAH KINTA

- **Kategori : Daerah Kecil Kampar**
- **PBT : Majlis Daerah Kinta Selatan**
- **Jarak Dari Ipoh : 40 Km**
- **Parlimen : Kampar**



PROFILE DAERAH

Keluasan Mukim dan Populasi Penduduk



MUKIM	JUMLAH PENDUDUK (ORANG)	KELUASAN ha (KM ²)
Ulu Kinta	43,278	53,613 (536.13)
Sungai Terap	30,694	9,842 (98.42)
Blanja	26,211	11,137 (111.37)
Sungai Raia	30,461	28,749 (287.49)
Tanjung Tualang	29,279	13,986 (139.86)
Kampar	38,629	39,109 (391.09)
Teja	40,384	25,641 (256.41)
JUMLAH	800,100	195,877 (1,958)

PROFILE DAERAH

KEGUNAAN TANAH



PERKARA	KELUASAN (EKAR)
PERTANIAN <ul style="list-style-type: none">-Pertanian-Penternakan-Perikanan-Perhutanan INDUSTRI <ul style="list-style-type: none">-Perkilangan-Pelancongan BELUM DIBANGUNKAN	Maklumat berkaitan belum di terima hingga kini dari Jabatan Pertanian dan Pihak Berkuasa Tempatan (Pejabat Daerah dan Tanah Kinta)



KOMODITI TERNAKAN



Bil	Jenis Ternakan	Bilangan Penternak (orang)	Jumlah Ternakan (ekor)
1	KERBAU	105	8,868
2	LEMBU	174	7,364
3	LEMBU (TENUSU)	3	275
4	KAMBING	65	3,064
5	BEBIRI	5	380
6	BABI	63	148,945
7	AYAM (PEDAGING)	52	1,621,500
8	AYAM (PENELUR)	5	300,000
9	AYAM (KAMPONG)	1	3,000
10	AYAM (PEMBAIAK)	1	100,000
11	ITIK (PEDAGING)	55	2,815,600
12	ITIK (PENELUR)	9	366,000

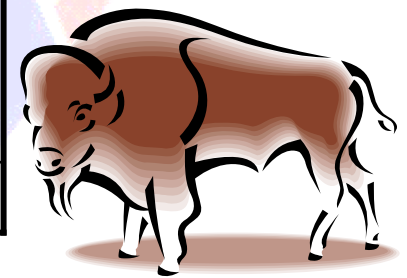

NILAI KOMODITI TERNAKAN (RM)



Bil	Jenis Ternakan	Jumlah Ternakan (ekor)	Nilai (RM)
1	KERBAU	8,868	Belum di buat pengiraan
2	LEMBU	7,364	
3	LEMBU (TENUSU)	275	
4	KAMBING	3,064	
5	BEBIRI	380	
6	BABI	148,945	
7	AYAM (PEDAGING)	1,621,500	
8	AYAM (PENELUR)	300,000	
9	AYAM (KAMPONG)	3,000	
10	AYAM (PEMBIAK)	100,000	
11	ITIK (PEDAGING)	2,815,600	
12	ITIK (PENELUR)	366,000	

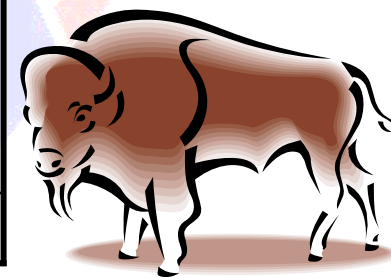

KESIHATAN (Heard health prog)



BULAN	BLEEDING			DEWORMING			JUMLAH
	KAMBING	KERBAU	LEMBU	KAMBING	KERBAU	LEMBU	
Januari	10	21	91	10	21	91	244
Februari		141	20	10	21	91	322
Mac	43	274	43	43	274	43	720
April	146	14	37			159	356
Mei	87				38	70	195
Jun		27	36			129	192
Julai			54	150			204
Ogos	111		168				279
Sept	20		33		16	42	111
Oktober		65	46				111
November	74	174	150		174	150	722
Disember							
JUMLAH	491	716	678	203	664	704	3456



KESIHATAN (Pelalian/imunisasi)



BULAN	CPV	CVR	DHL	FMD		HS		JUMLAH
	ANJING	KUCING	ANJING	KERBAU	LEMBU	KERBAU	LEMBU	
Januari	3			21	91	21	91	118
Februari	1		1			141	20	163
Mac	8	1	8			271	43	331
April	7		7	14	159	14	159	360
Mei	8		8	38	70	38	70	232
Jun	13		13				129	155
Julai	2		2			131	62	197
Ogos	3		3			66		72
September	8		8		42	16	42	116
Oktober	8		8				46	62
November				174	150	174	150	648
Disember								
JUMLAH	61	1	61	226	421	872	812	2454



KESIHATAN (Rawatan/klinik)



JENIS TERNAKAN	JAN	FEB	MAC	APRIL	MEI	JUN	JULAI	OGOS	SEPT	OKT	NOV	DIS	JUM
ANJING	42	39	37	43	46	43	47	45	47	47			436
AYAM													
BABI													
BEBIRI													
ITIK													
KAMBING	10	0	43	146	87	100	350	111	0	65			912
KERBAU	21	141	274	14	38	35	131	66	16	68			804
KUCING	43	35	41	31	33	34	38	37	26	39			357
KUDA													
LAIN2	3	4	0	3	3	5	3	7	2	1			31
LEMBU	91	20	43	159	70	166	62	168	42	46			867
JUMLAH	210	239	438	396	277	383	62	168	42	46			3407

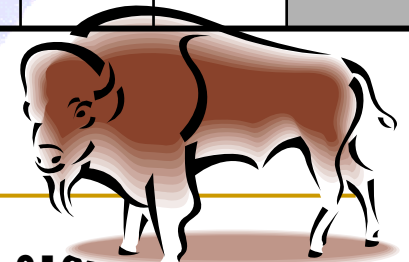

KESIHATAN (Penyembelihan)



JENIS	JAN	FEB	MAC	APRI L	MEI	JUN	JUL	OGO	SEPT	OKT	NOV	DIS	JUM
KERBAU	21	21		11	8	14	9	11	22				117
LEMBU	30	15		31	25	41	35	48	39				264
KAMBING	8	3		1	0	5	4	12	1				34
BEBIRI													
BABI		16539		15601	17296	15510	17204	14529	15706				129515
JUM	17189	16578		15644	17329	15570	17252	14600	15768				129930

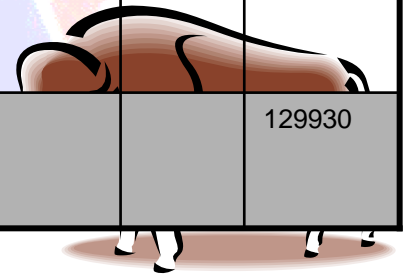

PEMBANGGUNAN TERNAKAN (PINTAF)



JENIS	2000		2001		2002		2003		2004		2005		2006		2007	
	BIL PEN	EKOR	BIL PEN	EKOR	BIL PEN	EKOR	BIL PEN	EKOR	BIL PEN	EKOR	BIL PEN	EKOR	BIL PEN	EKOR	BIL PEN	EKOR
LEMBU			1	2			2	6							5	30
ALJ																
KERBAU			2	2			1	1	2/1	5/11	11/1	21/9	7	23	6	20
KAMBING											2	9			5	69
BEBIRI															1	40
JUMLAH			3	4			3	7	2/1	5/11	13/1	30/9	7	23	17	159

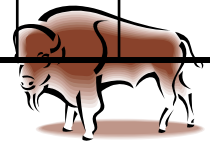

KOMPONEN PROJEK 2007



■ PINJAMAN TANPA FAEDAH (PINTAF)

- LEMBU BAKA PEJANTAN
- LEMBU BIBIT BETINA
- KERBAU BAKA PEJANTAN
- KERBAU BIBIT BETINA
- KAMBING BAKA PEJANTAN
- KAMBING BIBIT BETINA
- BEBIRI BAKA PEJANTAN
- BEBIRI BIBIT BETINA

■ PROJEK-PROJEK KHAS

- TERNAKAN AYAM KAMPONG
- PUYUH
- INFRASTRUKTUR ASAS (REBAN)

■ PROJEK-PROJEK PARLIMEN

- TERNAKAN (LEMBU, KERBAU, KAMBING DAN AYAM)
- INFRASTRUKTUR ASAS

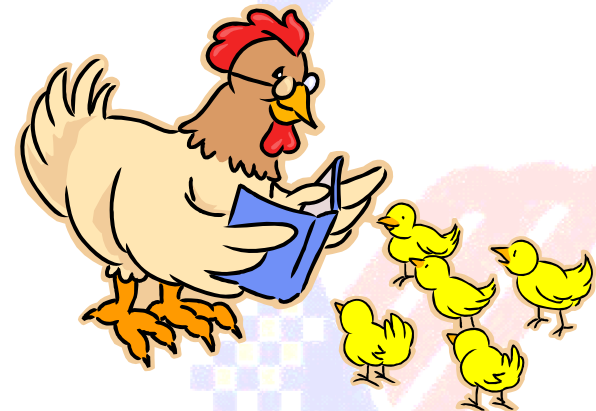

PELAKSANAAN PROJEK 2007



PROJEK / PROGRAM	JUMLAH PENERIMA (Orang)	NILAI PROJEK (EKOR/RM)
PINTAF		
-Kambing	13	111/11
-Kerbau	8	21/2
-Lembu	8	31/6
PROJEK KHAS	-	-
PROJEK PARLIMEN	17	127,000.00
-TAMBUN (Lembu & Kambing)	(3Projek)	
-TANJUNG TUALANG (Lembu)		

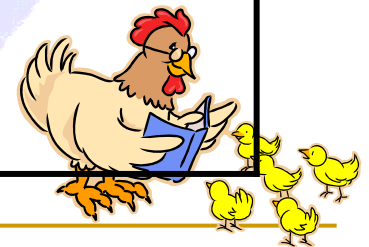

PERANCANGAN PROJEK 2008



- **PINJAMAN TANPA FAEDAH (PINTAF)**
- **HUB PENGELUARAN KAMBING BOER (JERAM)**
- **BANTUAN PROJEK-PROJEK KHAS (RAKYAT KATEGORI TERMISKIN)**
- **PROGRAM BANTUAN KHAS PROJEK BERDAYA MAJU**
- **PROJEK-PROJEK PARLIMEN (ARAHAN SEMASA)**

